

CONSUMO DE ENERGIA ELECTRICA 2020

Mes	N° de Trabajadores	0.00			Consumo por trabajador Mensual (kw.h)
		Consumo de energía (KW.h)			
		Hora punta	Fuera punta	TOTAL	
Enero	490	40,900.00	237,110.00	278,010	567.37
Febrero	495	47,010.00	260,130.00	307,140	620.48
Marzo	493	40,190.00	211,860.00	252,050	511.26
Abril	489	35,960.00	181,880.00	217,840	445.48
Mayo	489	31,950.00	165,110.00	197,060	402.99
Junio	498	34,410.00	155,950.00	190,360	382.25
Julio	513	34,190.00	163,680.00	197,870	385.71
Agosto	524	34,160.00	180,330.00	214,490	409.33
Septiembre	524	39,860.00	189,050.00	228,910	436.85
Octubre	528	36,220.00	187,260.00	223,480	423.26
Noviembre	528	38,270.00	195,130.00	233,400	442.05
Diciembre	528	39,200.00	203,380.00	242,580	459.43
TOTAL	6,099.00	452,320.00	2,330,870.00	2,783,190.00	5,486.45
PROMEDIO	508				457.20

(*) Para el caso de facturación con tarifa BT5 B, colocar el consumo de energía KW.h en la columna de Fuera Punta

SENASA
PERU

Indicador
Consumo de Energía por persona (Kw.h/per.)
Sede Central - SENASA 2020

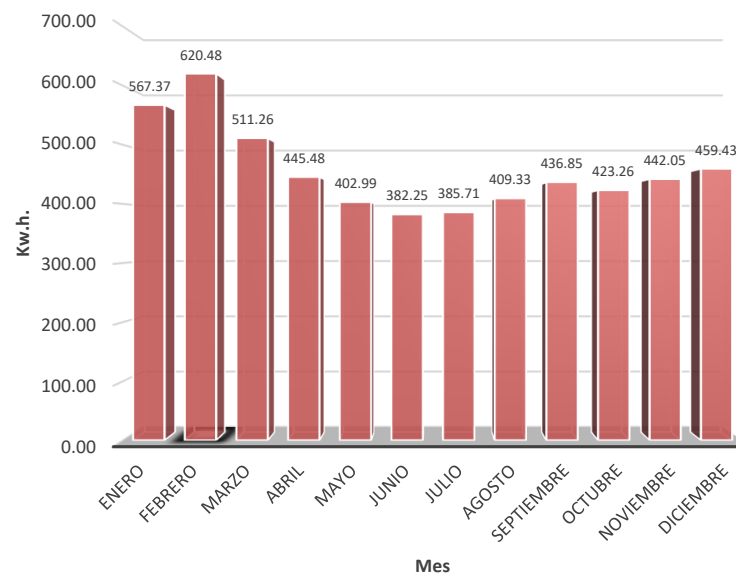

En esta tabla se muestra el consumo de energía eléctrica por trabajador para el año 2020. El promedio mensual de consumo de energía eléctrica por trabajador es de 457.20 KW.h/trabajador/mes. Comparando los consumos de energía eléctrica por trabajador entre el 2020 con el 2019, se han ahorrado 62.42 KW.h/per/mes y representa el 12 % de ahorro respecto al año anterior